

# PANNELLO PLEIMASTER 10-20-30-40-50

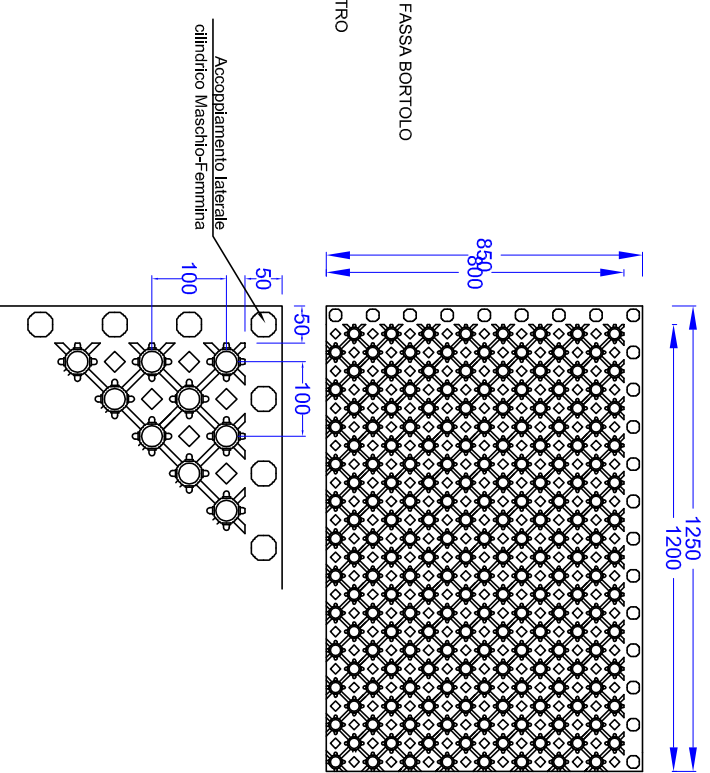
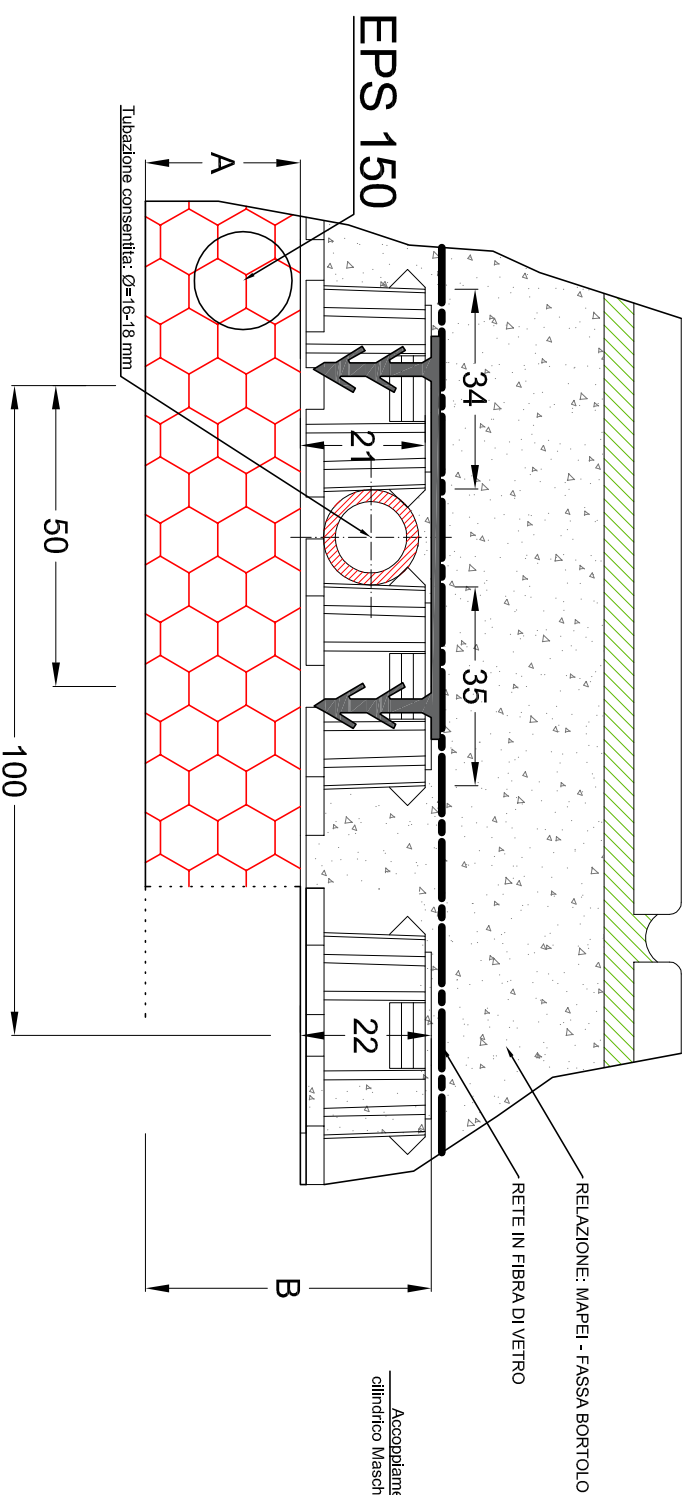

|                         |      |      |      |      |      |
|-------------------------|------|------|------|------|------|
| Rt [m <sup>2</sup> K/W] | 0,45 | 0,75 | 1,00 | 1,30 | 1,60 |
| S <sub>A</sub>          | 10   | 20   | 30   | 40   | 50   |
| S <sub>B</sub>          | 32   | 42   | 52   | 62   | 72   |

|               |  |
|---------------|--|
| Cond. termica |  |
| [W/mK]        |  |
| 0,035         |  |

Film di copertura in PS  
compatto rigido di  
spessore 0,60 mm

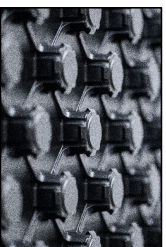

**PLEION**  
Passion and Innovation make the difference

DIVISIONE RADIANTE

Questo sistema è puramente indicativo e non costituisce impegno o responsabilità alcuna da parte di Pleion e dell'ingegnere progettista. La progettazione esecutiva e la conseguente messa in opera dovranno essere realizzate nel rigoroso rispetto delle norme vigenti di legge. Il presente disegno, con la produzione di riprodurre o trasferirlo a terzi senza autorizzazione scritta.

Versione: 1.0 Visto: Ing.S.B.

Oggetto: Stratigrafia Pannello Pleimaster 10-20-30-40-50

Data: 24/08/2016